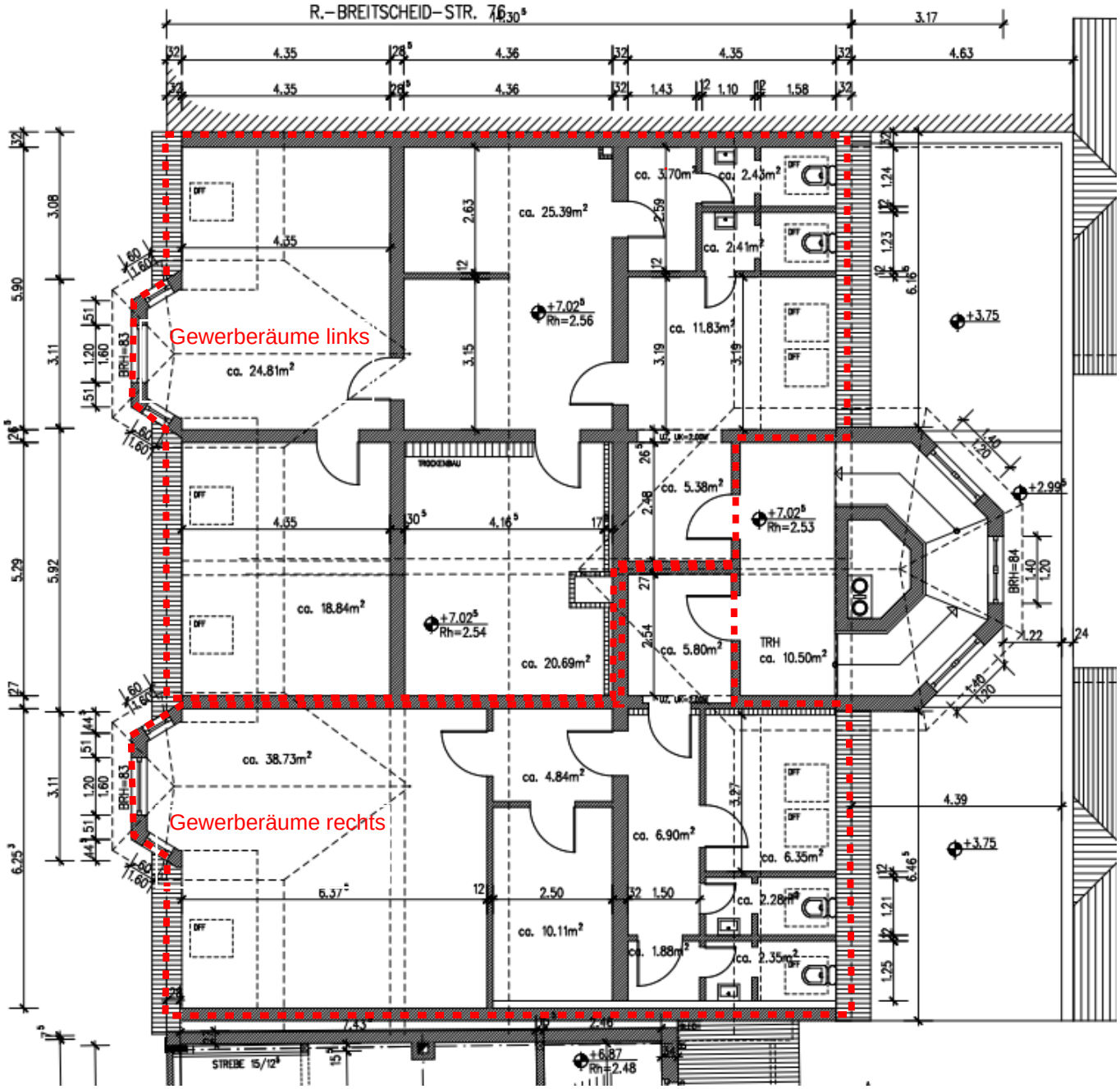

Grundriss Gewerberäume links & rechts

Lageplan Gewerbekomplex

Objektdarstellung
Wohn- und Geschäftskomplex

Lage:	Rudolf- Breitscheidstr. 75 16775 Gransee
Eigentümer:	GEWO Gransee GmbH Rudolf-Breitscheidstr. 41 16775 Gransee
Tel.:	03306/7979-0
e-mail:	info@gewo-gransee.de
Bearbeiter:	Susann Mietrasch

Vorderhaus Dachgeschoss

Grundriß

o.M.
Datum: 23.01.2023